

## MODALITA' DI ACCESSO

L'ammissione alla Comunità prevede che l'assistente sociale del Servizio Territoriale contatti il **RESPONSABILE** di Comunità per valutare la possibilità di inserimento nella struttura di un minore. In questa fase vengono definiti, in linea generale, gli obiettivi e l'articolazione del progetto educativo personalizzato per il minore.

In caso positivo di presa in carico, i Servizi sociali proponenti si occuperanno di inviare la documentazione relativa al minore, in cui sono riportati i primi dati essenziali: generalità, provenienza, età.

Successivamente il minore verrà accompagnato fisicamente dagli organi competenti presso la Comunità.

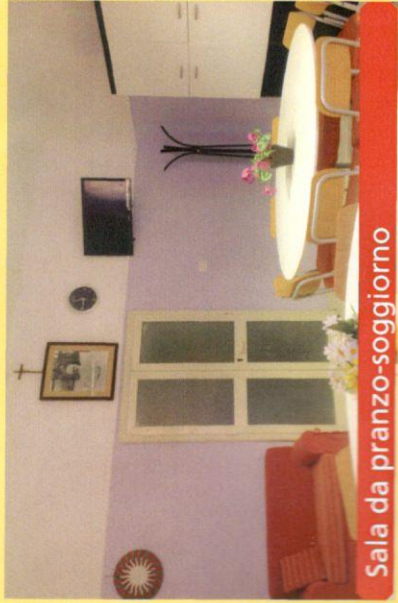

Sala da pranzo-soggiorno

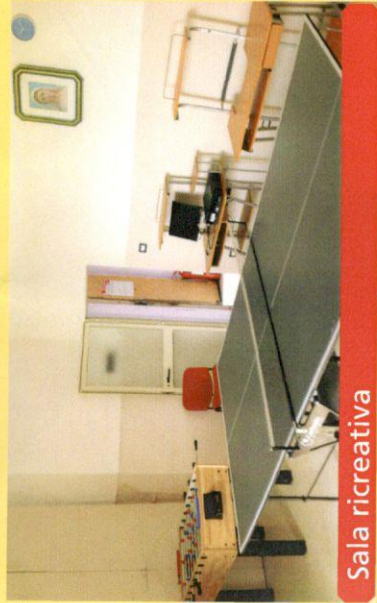

Sala ricreativa

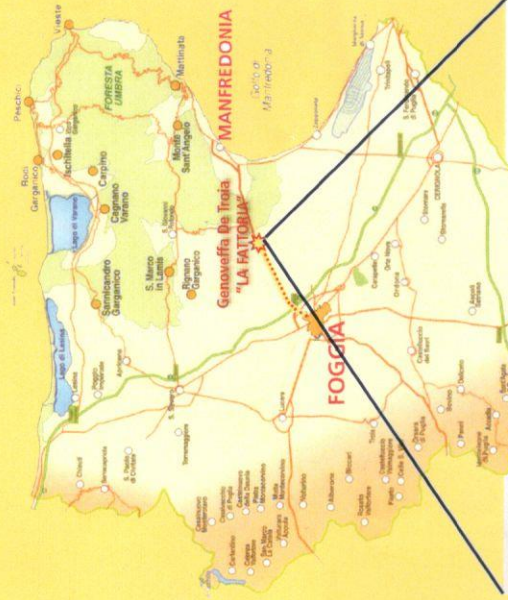

Strada statale S.S. 89 Foggia-Manfredonia, subito dopo l'Aeroporto militare "Amendola", superare il ponte del Candelaro e immediatamente svoltare a destra. "La Fattoria" si vedrà dal ponte.

## Contatti

Coordinatrice delle Comunità  
Dott.ssa **NUNZIA CONTILLO**  
Cell.: 389.4267104

Presidente e legale rappresentante  
**MARIO CUSENZA**  
Cell.: 349.5537740

Sede legale:  
Via Napoli, 111 - 71122 Foggia  
Tel. 0881.880868  
E-mail: [genoveffa.detroia@virgilio.it](mailto:genoveffa.detroia@virgilio.it)

Associazione di Volontariato  
"GENOVEFFA DE TROIA - FARE"



Comunità Alloggio

**La Fattoria**

S.S. 89 - Km 20 - Manfredonia (Fg)

## PRESENTAZIONE

La Comunità Alloggio "La Fattoria" è una struttura situata in agro di Manfredonia. L'immobile si compone di due livelli con giardino recintato, ben collegato con le città di Foggia e Manfredonia, mediante l'utilizzo di mezzi pubblici e pulmino.

La capacità ricettiva è di n. 8 utenti, più eventuali 2 posti per le emergenze.

Gli ambienti sono dotati di condizionatori e riscaldamento.

## Orari

La struttura è aperta 24h su 24h, tutti i giorni dell'anno compreso i festivi.

In generale durante le ore del mattino si svolgono attività didattiche e scolastiche. Nel pomeriggio sono svolte attività extra-curricolari (ludico ricreative, sportive, culturali e laboratoriali).



Camera da letto 2/3 posti

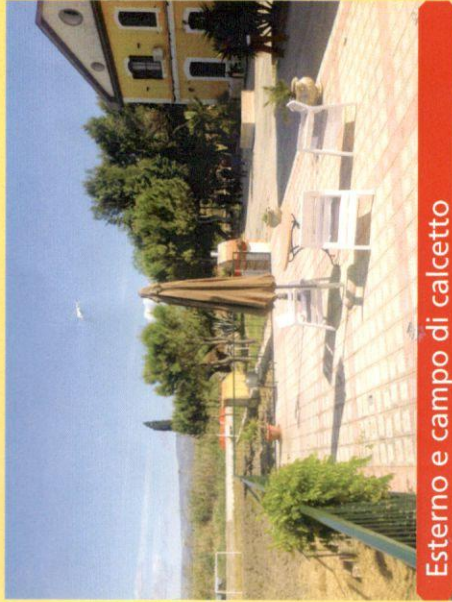

Esterno e campo di calcetto

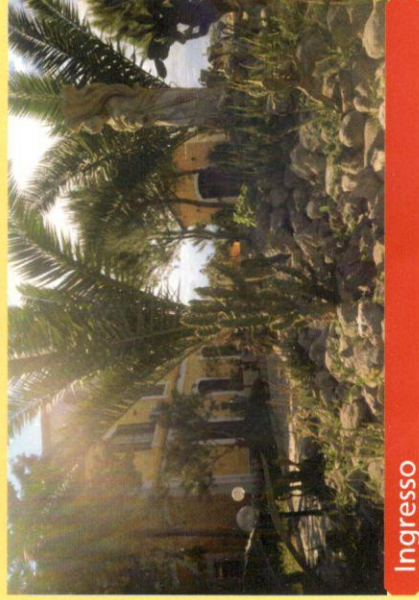
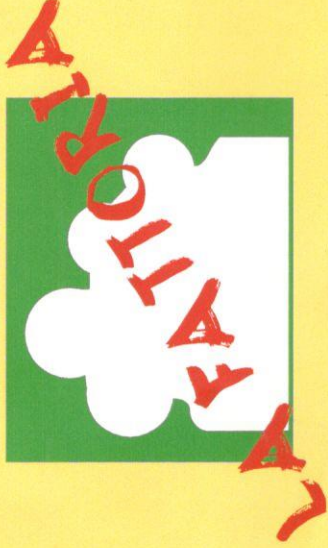

Ingresso

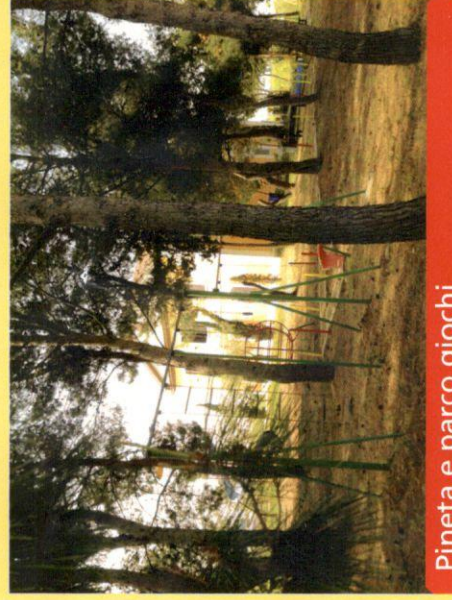

Pineta e parco giochi

## ÉQUIPE

L'équipe educativa

- programma le linee guida progettuali individuali per ogni minore;
  - progetta e verifica gli interventi educativi attraverso le riunioni settimanali;
  - si confronta periodicamente con i Servizi di riferimento sul progetto educativo dei minori.
- Il coordinatore/responsabile è una figura professionale con laurea magistrale in Scienze pedagogiche e progettazione educativa e titolo di mediatore culturale.

L'educatore è una figura professionale con la laurea in Scienze dell'educazione e della formazione.

Lo psicologo è una figura professionale con titolo specifico e iscrizione all'albo che valorizza l'autonomia, la soggettività, la capacità di assunzione di responsabilità.

Il mediatore culturale nel caso specifico di minori stranieri svolge il ruolo di supporto educativo di appoggio e di orientamento.

L'assistente sociale è una figura professionale con laurea specifica e iscrizione all'albo che sostiene gli ospiti nell'uso delle risorse proprie, nonché ricerca risorse disponibili sul territorio.



Direzione

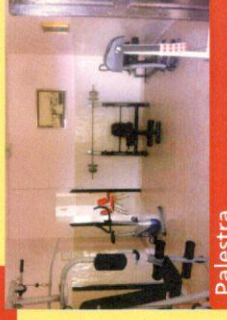

Palestra